Studette Menton Centre / Plage

14 m² — 1 pièce — 1er etage

Référence : N15479

Appartement à vendre avenue Carnot, très central, à seulement 20 mètres de la mer, au premier étage avec ascenseur, studio, superficie de 14 m² composé de : séjour avec cuisine, salle d'eau avec WC.

Un endroit particulièrement grand avec une vue spéciale sur la mer, pour les amoureux de la mer.
Il faut 2-3 minutes à pied pour rejoindre le centre-ville, la mer et la plage sont facilement accessibles.

Une épicerie se trouve à 2 minutes à pied. Un endroit idéal pour ceux qui aiment vivre au rythme de la ville, profiter de la mer, faire des promenades romantiques en soirée.
1-2 minutes et vous pourrez déguster une cuisine française et italienne dans les restaurants à proximité.
L'appartement est parfait comme investissement ou comme résidence secondaire.

132 500 €

Dynamic Immo
201, Avenue Aristide Briand
06190 Roquebrune-Cap-Martin - France
Téléphone : +33 4 93 97 87 70

Not contractual information

Studette Menton Centre / Plage

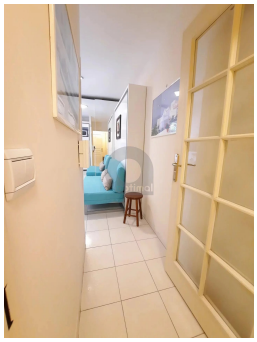

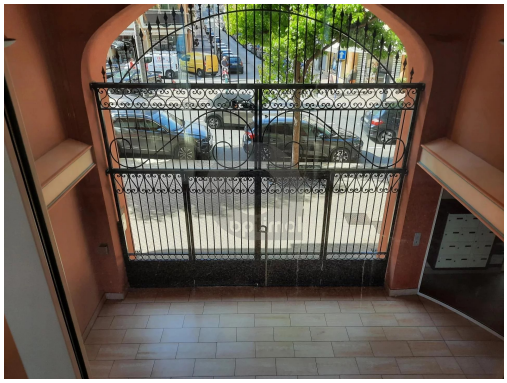

Dynamic Immo
201, Avenue Aristide Briand
06190 Roquebrune-Cap-Martin - France
Téléphone : +33 4 93 97 87 70

Not contractual information