STUDIO CENTRE VILLE TERRASSE

29 m² — 1 pièce — 6ème etage

Référence : A05955

Dans une belle résidence récente de standing avec piscine, centre ville de Menton

En avant dernier étage, splendide studio d'environ 29m² composé d'une entrée avec un grand placard de rangement, salle d'eau avec WC, séjour avec cuisine américaine entièrement équipée.
Au devant du séjour, agréable terrasse en exposition SUD/OUEST.
Appartement en parfait état

Possibilité d'un garage en supplément
Les informations sur les risques auxquels ce bien est exposé sont disponibles sur le site Géorisques : georisques.gouv.fr

224,000 €

Dynamic Immo
201, Avenue Aristide Briand
06190 Roquebrune-Cap-Martin - France
Phone : +33 4 93 97 87 70

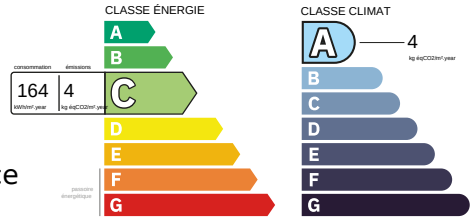

Not contractual information

STUDIO CITY CENTER TERRACE

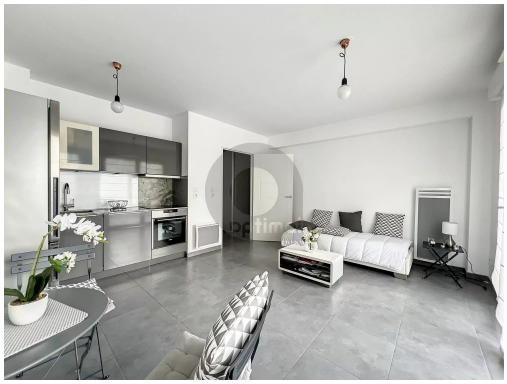

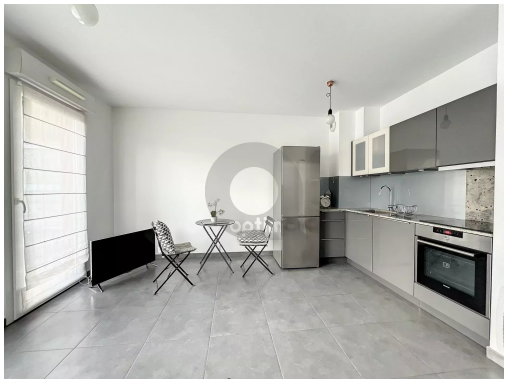

Dynamic Immo
201, Avenue Aristide Briand
06190 Roquebrune-Cap-Martin - France
Phone : +33 4 93 97 87 70

Not contractual information